F6

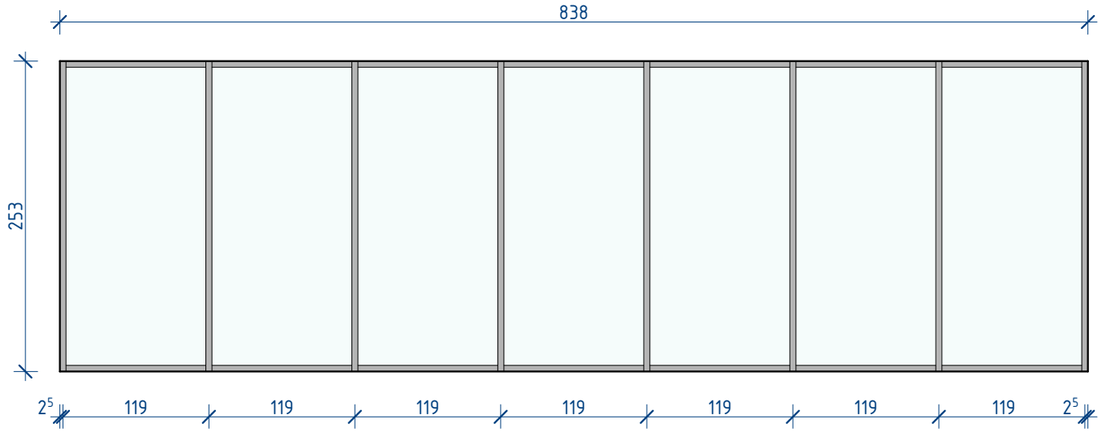

F4 F5

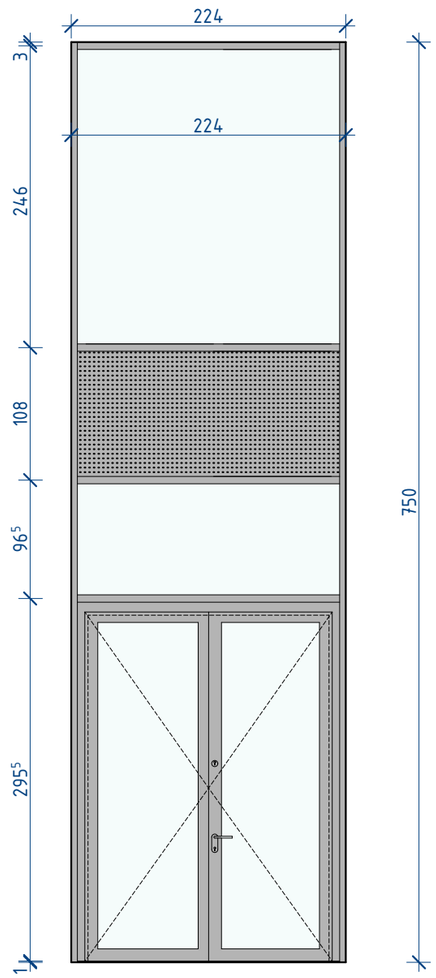

FASADY SŁUPOWO-RYGLOWE REALIZACOWAĆ NA BAZIE SYSTEMOWYCH PROFILI ALUMINIOWYCH ORAZ ŁĄCZNIKÓW ZINTEGROWANYM Z SYSTEMEM PROFILI.
SZKLENIE ZESPOLONE.
IZOLACYJNOŚĆ TERMICZNA FASADY U_f = 0,9 W/(m²K) LUB LEPSZA.
KOLOR PROFILI RAL 7004.
WODOSZCZELNOŚĆ - RE 1200 Pa | EN 12154
PRZEPUSZCZALNOŚC POWIETRZA - AE 1200 Pa
ODPORNOŚĆ NA UDERZENIE - I5/E5 | EN 14019

Rozbudowa, przebudowa i adaptacja dawnego kinoteatru "Włókniarz" wraz z jego otoczeniem na cele kulturalne
ul. Ignacego Mościckiego 6, 97-200 Tomaszów Mazowiecki
OBRĘB 0012 TOMASZÓW MAZOWIECKI, DZ. NR - 271/1, 271/3, 271/4, 266, 269

Inwestor
Gmina Tomaszów Mazowiecki, ul. POW 10/16
97-200 Tomaszów Mazowiecki

Stadium **PROJEKT TECHNICZNY**

Rysunek **ZESTAWIENIE FASADY SŁUPOWO-RYGLOWEJ F4 - F6**

Skala **1:50**

Data **grudzień 2024**

ARCHITEKTURA

PROJEKTANT	**mgr inż. arch Robert Lebioda** 704/01/DUW DO PROJEKTOWANIA BEZ OGRANICZEŃ W SPECJALNOŚCI ARCHITEKTONICZNEJ	Podpis
SPRAWDZAJĄCY	**mgr inż. arch. Jakub Olszowiec** MA/038/07 DO PROJEKTOWANIA BEZ OGRANICZEŃ W SPECJALNOŚCI ARCHITEKTONICZNEJ	Podpis
OPRACOWAŁ	**mgr inż. arch. Krzysztof Schmidt**	

„Sound & Space" Sp. z o.o.
60-682 POZNAŃ
Ul. W. BIEGAŃSKIEGO 61A
Tel. /Fax.: (061) 825-65-27

Nr rys.
A21