

MAPA
DO CELÓW PROJEKTOWYCH
w skali 1:500

województwo : łódzkie
powiat : tomaszowski
miasto: 101601_1 Tomaszów Mazowiecki
obręb : 101601_1.0009 i 101601_1.0010
obszar: ul. Elizy Orzeszkowej - Legionów
GGN.6642.1.407.2022

Układ współrzędnych "2000"
Poziom odniesienia Kronsztadt "86"

Stan aktualności na dzień 30.03.2022 r.
Niniejszą mapę na podstawie obiektowych
baz danych: BDOT500, GESUT i EGIB
oraz pomiaru uzupełniającego opracował :

GEO-LEX
mgr inż. Tomasz Wiśniewski
Świadectwo GKG Nr 18480
USŁUGI GEODEZYJNO-KARTOGRAFICZNE I BHP
Katarzyna Wiśniewska
97-306 Grabica, KAFAR 14b
tel. 728 914 479 tel. 603 640 212
NIP 771 218 52 41 biuro@geo-lex.pl

Nie wyklucza się istnienia w terenie innych niewykazanych
na niniejszej mapie urządzeń podziemnych, które nie były
zgłoszone do inwentaryzacji lub o których brakuje
informacji w instytucjach branżowych

Granice wniesiono wg danych ewidencji gruntów.
Punkty osnowy geodezyjnej podlegają ochronie
(Ustawa z dnia 17.05.1989r. - Prawo geodezyjne
i Kartograficzne. Rozporządzenie Ministra Spraw
Wewnętrznych i Administracji)

Nie przeprowadzono badania KW w celu
określenia słuszności gruntowej.

ŁĄCZENIE ARKUSZY

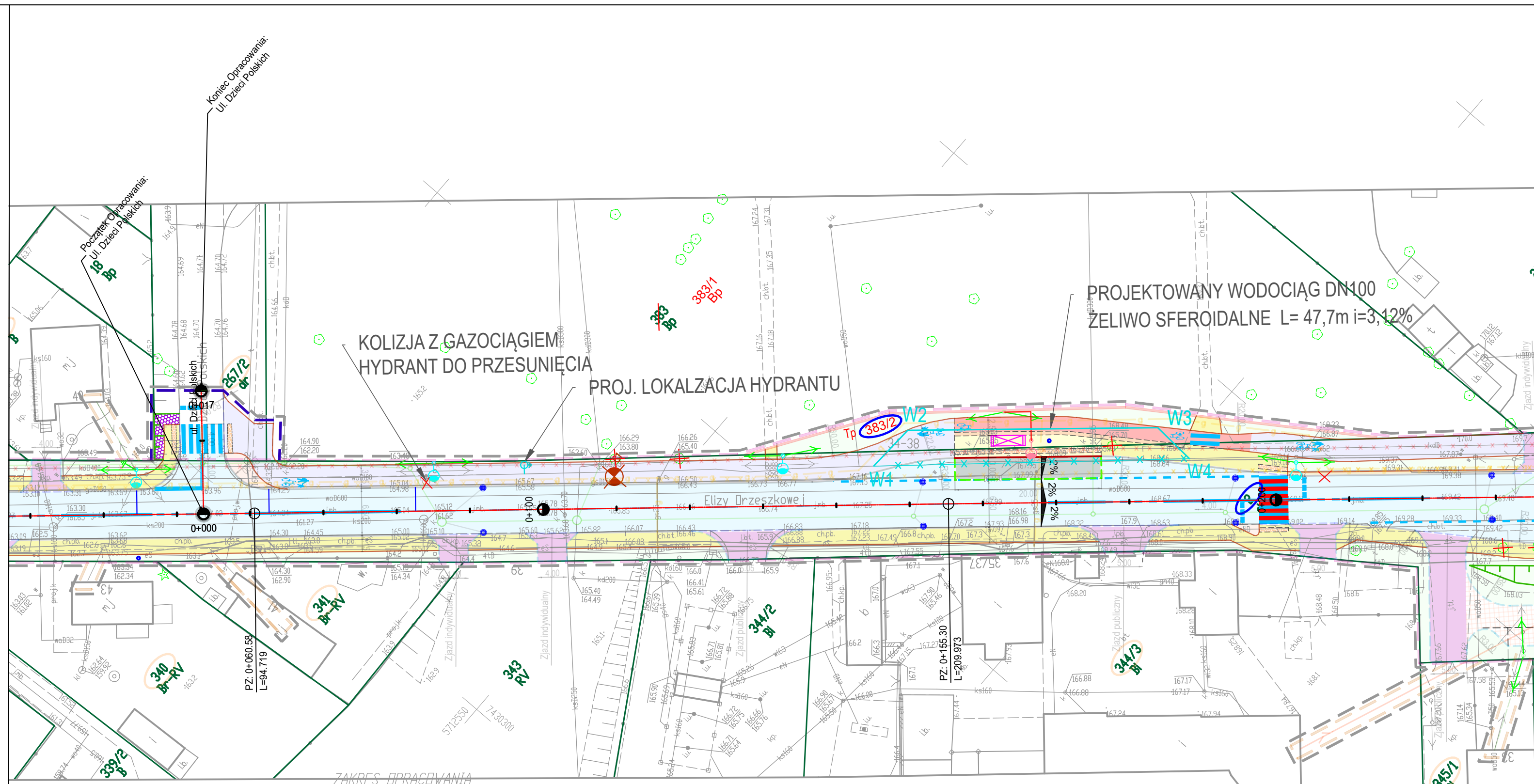
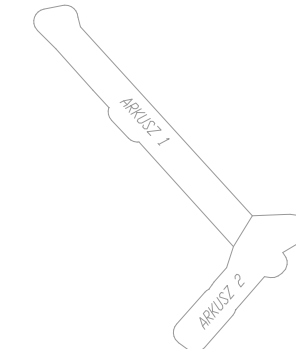

- LEGENDA – BRANŻA DROGOWA
- GRANICA DZIAŁKI
 - TEREN NIEZBĘDNY DLA OBIEKTÓW BUDOWLANYCH, W TYM:
 - LINIA ROZGRANICZAJĄCA TEREN INWESTYCJI – DROGI POWIATOWE
 - PRZEBUDOWA DRÓG INNYCH KATEGORII
 - LINIA PODZIAŁU NIERUCHOMOŚCI
 - PRZEBUDOWA ISTNIEJĄCYCH SIECI UZBROJENIA TERENU
 - PROJEKTOWANY KRAWĘŻNIK BETONOWY 15/30 CM WYNIESIENIE 12 CM
 - PROJEKTOWANY KRAWĘŻNIK BETONOWY 15/30 CM WYNIESIENIE 2 CM
 - PROJEKTOWANY KRAWĘŻNIK KAMENNY 20/30 CM WYNIESIENIE 14 CM
 - PROJEKTOWANY KRAWĘŻNIK KAMENNY 20/30 CM WYNIESIENIE 12 CM
 - PROJEKTOWANY KRAWĘŻNIK KAMENNY 20/30 CM WYNIESIENIE 0-2 CM
 - PROJEKTOWANY KRAWĘŻNIK BETONOWY 12/25 CM WYNIESIENIE 0 CM
 - PROJEKTOWANE OBRZEŻE BETONOWE 8/30 CM
 - PROJ. NAW. JEZDNI – NOWA KONSTRUKCJA NAW. BITUMICZNA – PODŁOŻE GRUNTOWE G1
 - PROJ. NAW. JEZDNI – NOWA KONSTRUKCJA NAW. BITUMICZNA – PODŁOŻE GRUNTOWE G4
 - PROJ. NAW. JEZDNI – WYMIANA NAWIERZCHNI ŚCIERALNEJ – NAW. BITUMICZNA
 - PROJ. ŚCIEŻKA ROWEROWA (ŚDR) KOSTKA BETONOWA
 - PROJ. CIĄG PIESZO-ROWEROWY (CPR) KOSTKA BETONOWA
 - PROJ. NAW. ZAJAZDU KOSTKA BETONOWA
 - PROJ. NAW. JEZDNI MANEROWEJ PŁYTY MEB
 - PROJ. NAW. CHODNIKA KOSTKA BETONOWA
 - PROJ. NAW. PERONU KOSTKA BETONOWA
 - PROJ. NAW. ZATOKI AUTOBUSOWEJ KOSTKA KAMIEŃNA
- LEGENDA – BRANŻA OŚMIETLENIEJ ZOLIM
- Odtworzenie obwodu oświetleniowego YAKXS 4x35mm
 - Projektowana rura ochronna na proj. kablu RHDPEp Ø110
 - Projektowana rura ochronna na istn. kablu RHDPEd Ø110
 - Relokowany słup oświetleniowy wraz z wymianą opraw
 - istniejąca oprawa
 - proj. oprawa na istn. słupie oświetleniowym
 - istn. oprawa na słupie el-en
 - Demontaże / unieczynnienie
 - Usunięcie słupa
- LEGENDA – BRANŻA SANITARNA
- PROJEKTOWANY KANAŁ DESZCZOWY
 - ISTN. KANAŁ DESZCZOWY DO LIKWIDACJI
 - PROJEKTOWANY PRZYKANAL WPUSTU
 - PROJEKTOWANY WPUST DESZCZOWY
 - PROJEKTOWANY WODOCĄG DO PRZEBUDOWY
 - PROJEKTOWANY HYDRANT PP02 DN80mm
 - ISTN. WODOCĄG DO LIKWIDACJI
 - PROJEKTOWANY GAZ DO PRZEBUDOWY
 - ISTN. GAZ DO LIKWIDACJI



Potwierdzam zgodność kopii
mapy do celów projektowych z
oryginałem

Łódź, 01.02.2023r.

[Signature]

INWESTOR:	ZARZĄD POWIATU W TOMASZOWIE MAZOWIECKIM ul. Św. Antoniego 41, 97-200 Tomaszów Mazowiecki		
ZLECENIODAWCA:	ZARZĄD DRÓG POWIATOWYCH W TOMASZOWIE MAZOWIECKIM ul. Św. Antoniego 41, 97-200 Tomaszów Mazowiecki		
PROJEKTANT:	SOCHOR SOCHOR Sp. z o.o. ul. Maratonka 82, 94-007 Łódź tel. 691-848-659 e-mail: march.maj@sochor.pl strona: www.sochor.pl		
NAZWA INWESTYCJI:	„Rozbudowa drogi powiatowej DP4337E ul. Orzeszkowej w Tomaszowie Mazowieckim na odcinku od ul. Zawadzkiej do ul. Legionów wraz z rozbudową skrzyżowania ulic Orzeszkowej, Legionów i Barlickiego” realizowaną w ramach zadania inwestycyjnego pn.: „Rozbudowa drogi powiatowej DP4337E ul. Orzeszkowej w Tomaszowie Mazowieckim” Przebudowa wodociągu 100 mm w ul. Orzeszkowej na wysokości zatoki autobusowej oraz zmiana lokalizacji hydrantu”		
ADRES INWESTYCJI:	UL. ORZESZKOWEJ na odcinku od ul. Zawadzkiej do ul. Legionów, UL. LEGIONÓW na odcinku od ul. Orzeszkowej do działki nr. 186/2 wój. łódzkie, powiat tomaszowski, gmina Tomaszów Mazowiecki		
TREŚĆ RYSUNKU:	PROJEKT ZAGOSPODAROWANIA TERENU		
UMOWA NR:	10/ZDP/2022	FAZA OPACOWANIA:	PTW
DATA OPACOWANIA:	LIPIEC 2023	SKALA:	1:500
IMIĘ I NAZWISKO	BRANŻA	NR UPRAWNIEN	PODPIS
mgr inż. Agnieszka Marchwicka	sanitarna	spec. instalacyjna LOD/0062/POOS/03	<i>[Signature]</i>
PRAWA AUTORSKIE ZASTRZEŻONE		Dokonywanie zmian, poprawek, skróceń itp. oraz kopiowanie i rozpowszechnianie bez zgody jednostki autorskiej jest niedozwolone	