

RZUT DACHU
Skala 1:100

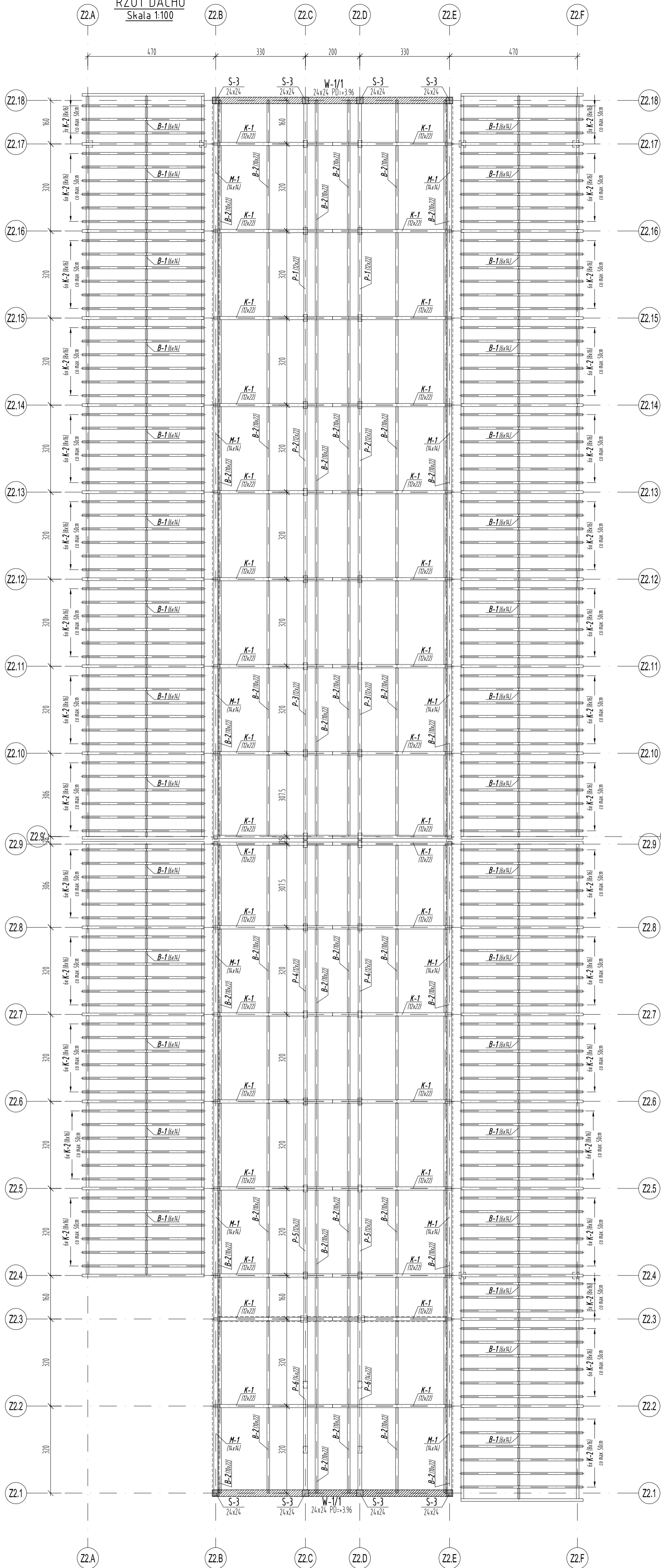

UWAGI:
BETON C30/37 (B37)
STAL BSt500 (AIII-N)

Ofulina min:
2,5cm - Stupy, Belki, Wieńce, Stropy

STAL KSZTAŁTOWA S235J0
DREWNO C24

1. Elementy drewniane stykające się z elementami murowanymi i żelbetowymi należy odizolować papą zgodnie ze sztuką budowlaną
2. Murłaty kotwić co 150 cm kotwami łojkowymi M16 umieszczonymi uprzednio w wieńcu i belkach
3. Rysunek rozpatrywać z rysunkami konstrukcji i arch.
4. Zabezpieczyć elementy drewniane wg opisu technicznego
5. Elementy stalowe zabezpieczyć antykorozyjnie powłokami malarskimi
6. Wszystkie elementy instalacyjne podwieszać do elementów konstrukcji nośnej dachu

±0,00 = +158,80 m n.p.m

UWAGI [zgodnie z częścią opisową]

| | | |
|--------------------------------------|--|---|
| A | Wersja podstawowa | 2016-11 |
| Wersja | Opis | Data |
| S I E R G I E J | | |
| s t u d i o | | |
| a r c h i t e k t u r a | | |
| tel/fax | | +48.71.332.62.30 |
| mobile | | +48. 604.539.771 |
| email | | studlo@siergiejstudio.pl |
| biuro: sfiedzba | | ul. Puszczkowska 11 lok 1, 30-539 Wrocław |
| inwestor: | Gmina Miasto Tomaszów Mazowiecki | |
| | ul. POW 10/16, 97-200 Tomaszów Mazowiecki | |
| temat: | Budowa schroniska dla bezdomnych zwierząt w Tomaszowie Mazowieckim | |
| | dz. nr 6/3, 6/8, obręb nr 0005, 97-200 Tomaszów Mazowiecki | |
| główny projektant / numer uprawnień: | MGR INŻ. ARCH. GRZEGORZ SIERGIEJ 01/03/OIOIA | podpisy: |
| projektant: | MGR INŻ. ŁUKASZ ZIMNY 236/DOŚ/11 | |
| sprawczy/proj: | MGR INŻ. TOMASZ DZIADKOWIEC 196/DOŚ/12 | |
| opracowanie: | MGR INŻ. MAŁGORZATA WALICZEK | |
| branża: | format: | skala: |
| KONSTRUKCJA | 400x594 | 1:100 |
| data: | 2016-11 | |
| nazwa rysunku: | | |