

BUDYNEK Z1

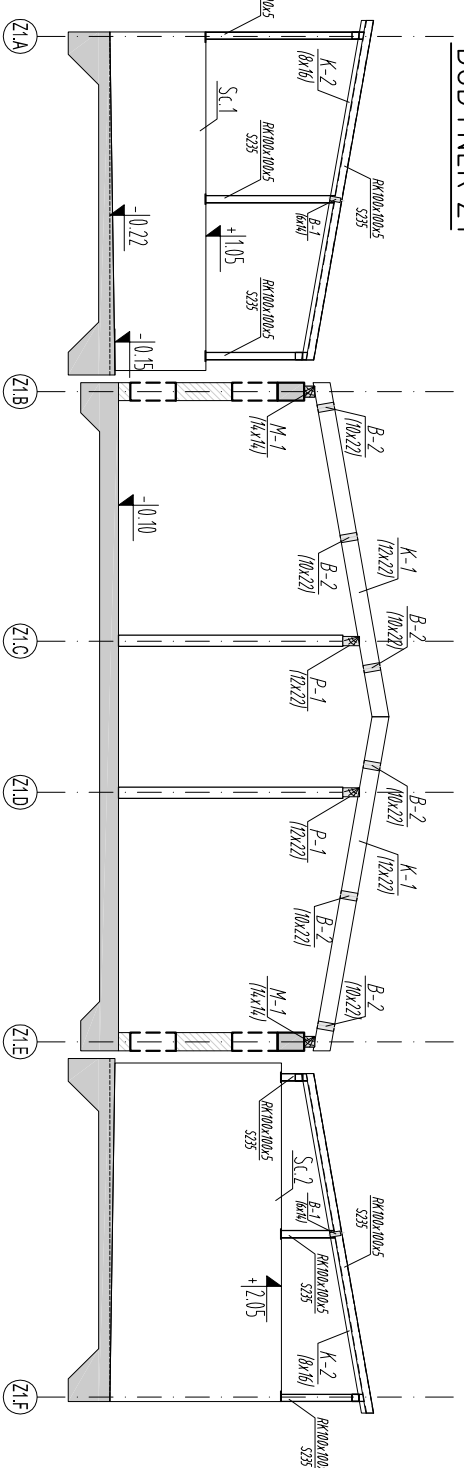

BUDYNEK Z2

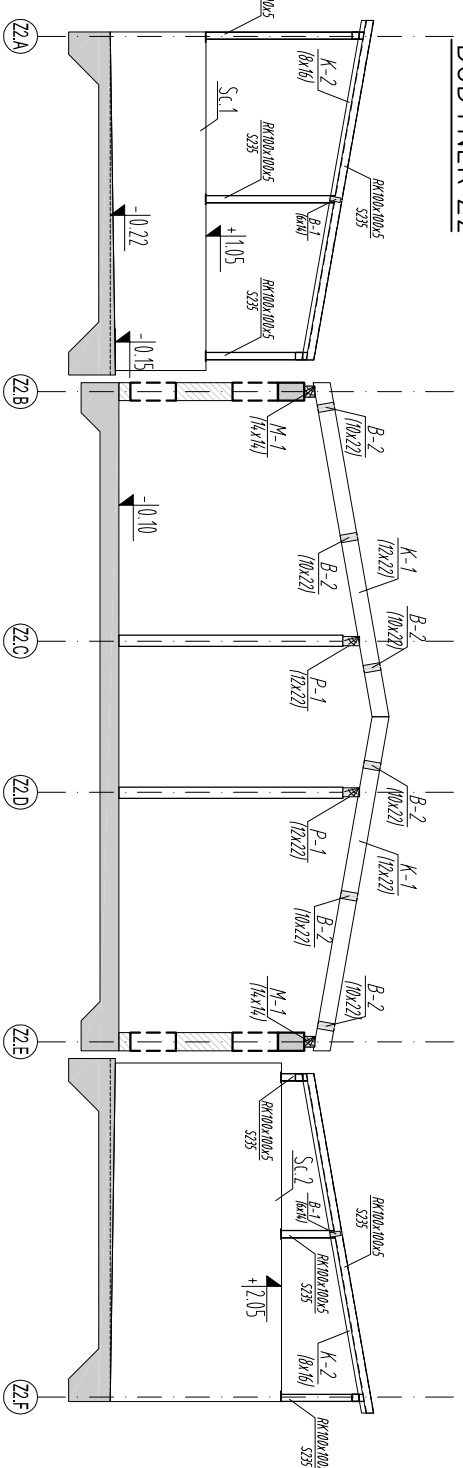

BUDYNEK K

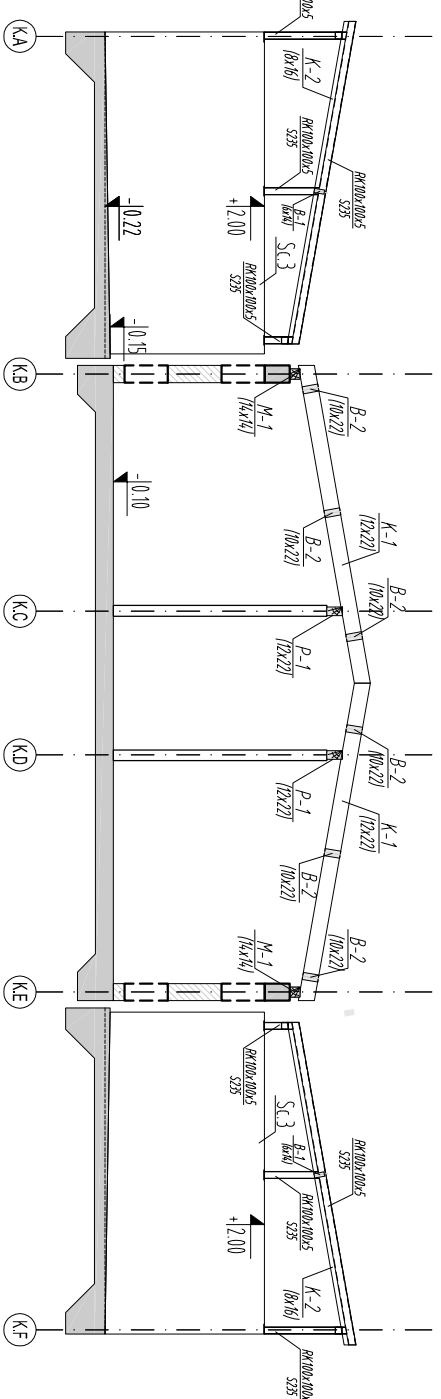

BUDYNEK O

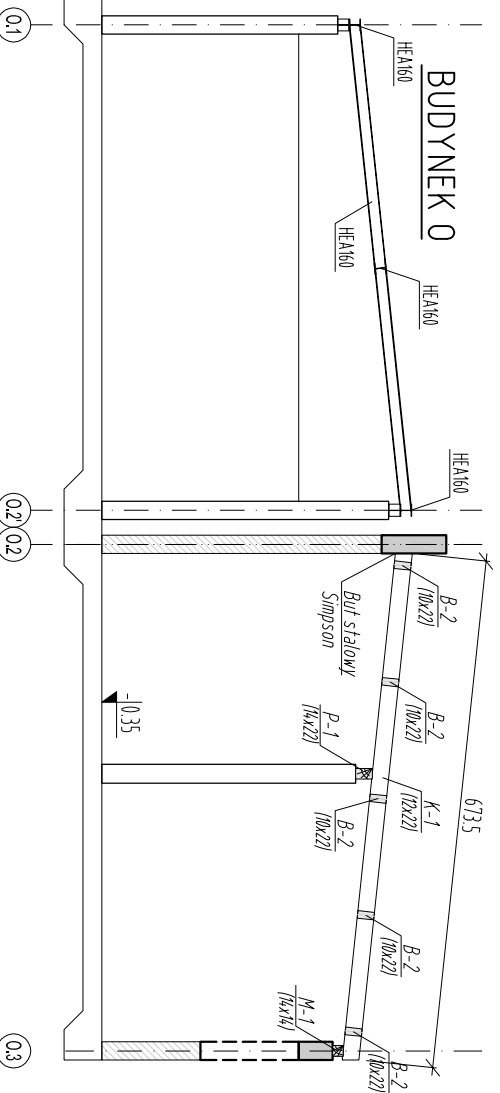

BUDYNEK A

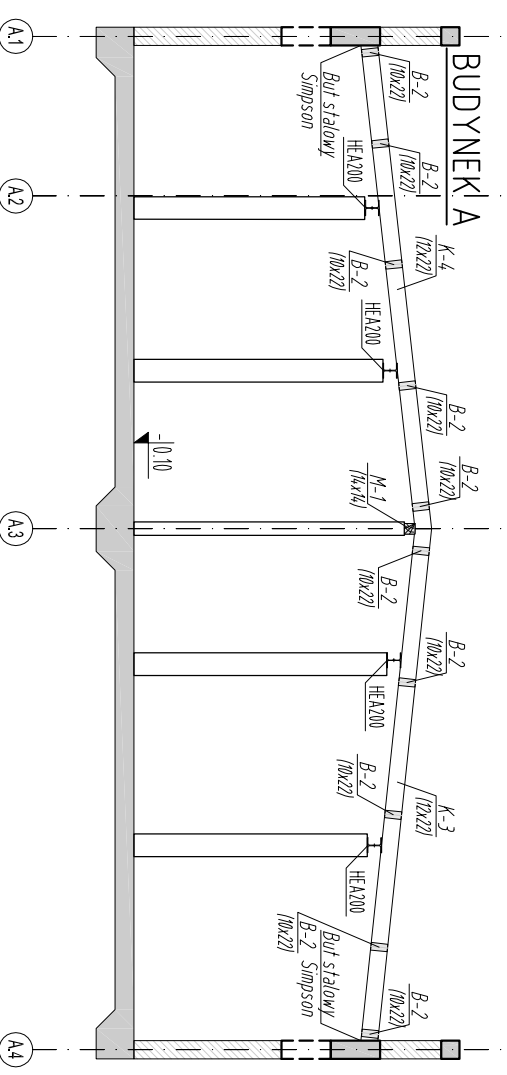

UWAGI [zgodnie z częścią opisową]

A	Wersja podstawowa	Data
Wersja	Opis	2016-11
S I E R G I E J		
studiu		

tel/fax +48 71 332 62 30
mobile +48 604 538 771
email studio@sielcstudio.pl
biuro: sielczba ul. Puszczykowska 11 lok. 1, 50-559 Wrocław

Investor: Gmina Miasto Tomaszów Mazowiecki
ul. POW 10/16, 97-200 Tomaszów Mazowiecki

Temat: Budowa schroniska dla bezdomnych zwierząt w Tomaszowie Mazowieckim
dz. nr 6/3, 6/8, obręb nr 0005, 97-200 Tomaszów Mazowiecki

główny projektant / numer uprawnień: podpisany

MGR INŻ. ARCH. GRZEGORZ SIERGIEJ 01/03/001A

projektant: MGR INŻ. ŁUKASZ ZIMNY 236/DOŚ/11

sprawdzający:

MGR INŻ. TOMASZ DZIADKOWIEC 196/DOŚ/12

opracowanie:

MGR INŻ. MAŁGORZATA WALCZEK

branża:

KONSTRUKCJA A3 format: A3 skala: 1:100 data: 2016-11
nazwa rysunku:

PRZEKROJE

numer projektu 1524 - PBW - K - X - 01 - A
stadium branża budynek numer rysunku wersja