

Skala 1:200 Budynek boksów obsługowych 1;2 i kwarantanny

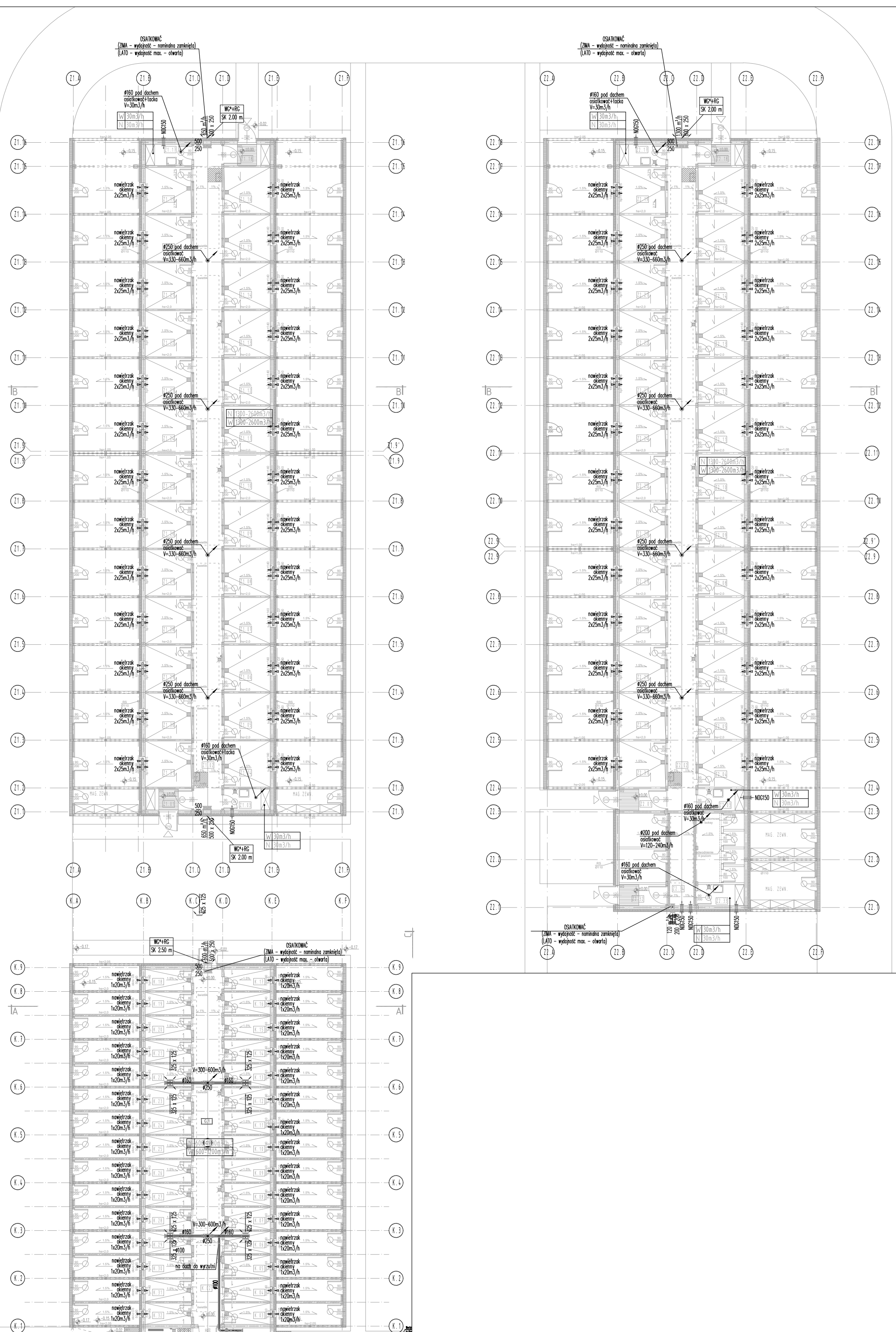

Skala 1:100 Budynek obsługowy

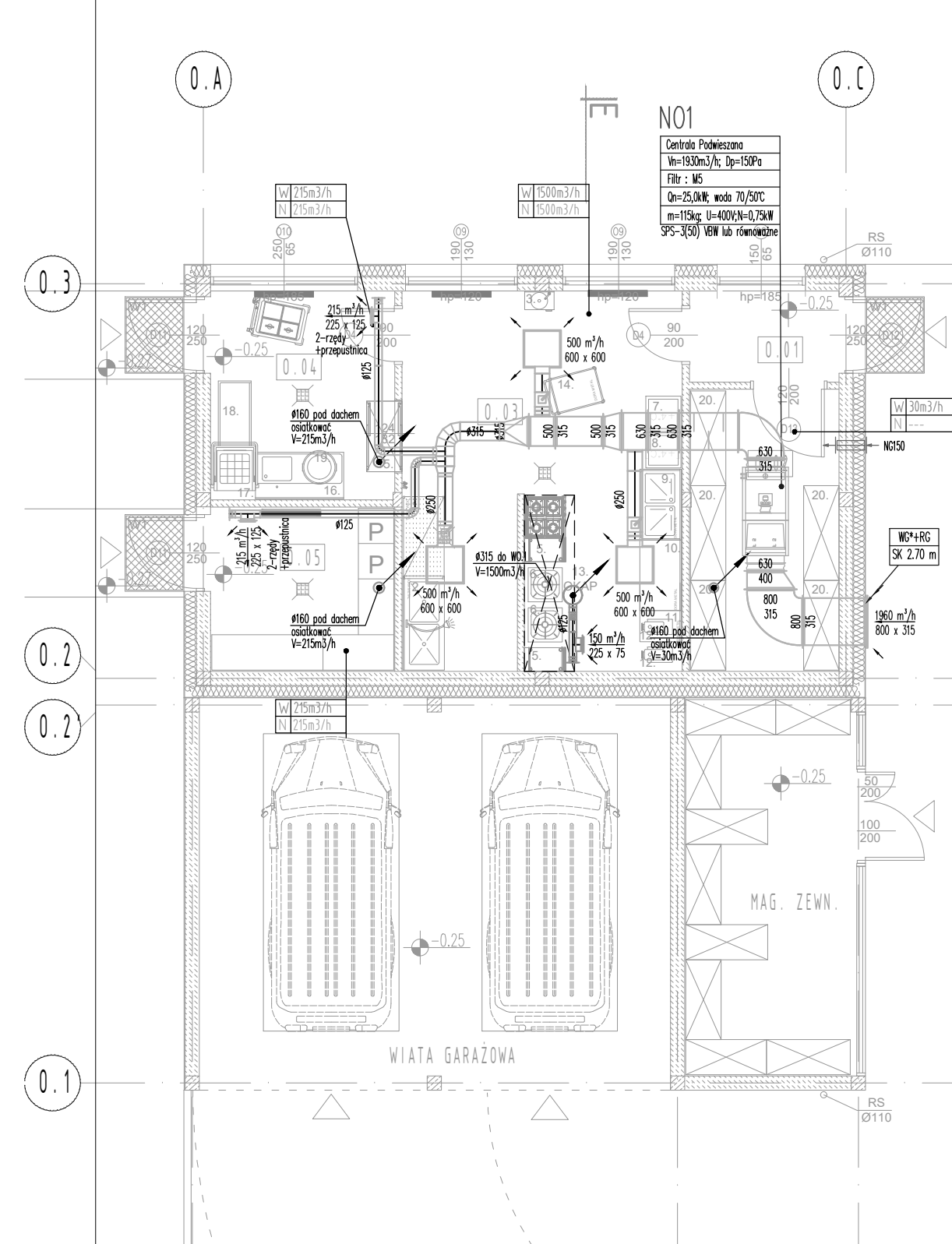

Skala 1:100 Budynek administracyjno-socjalno-weterynaryjny

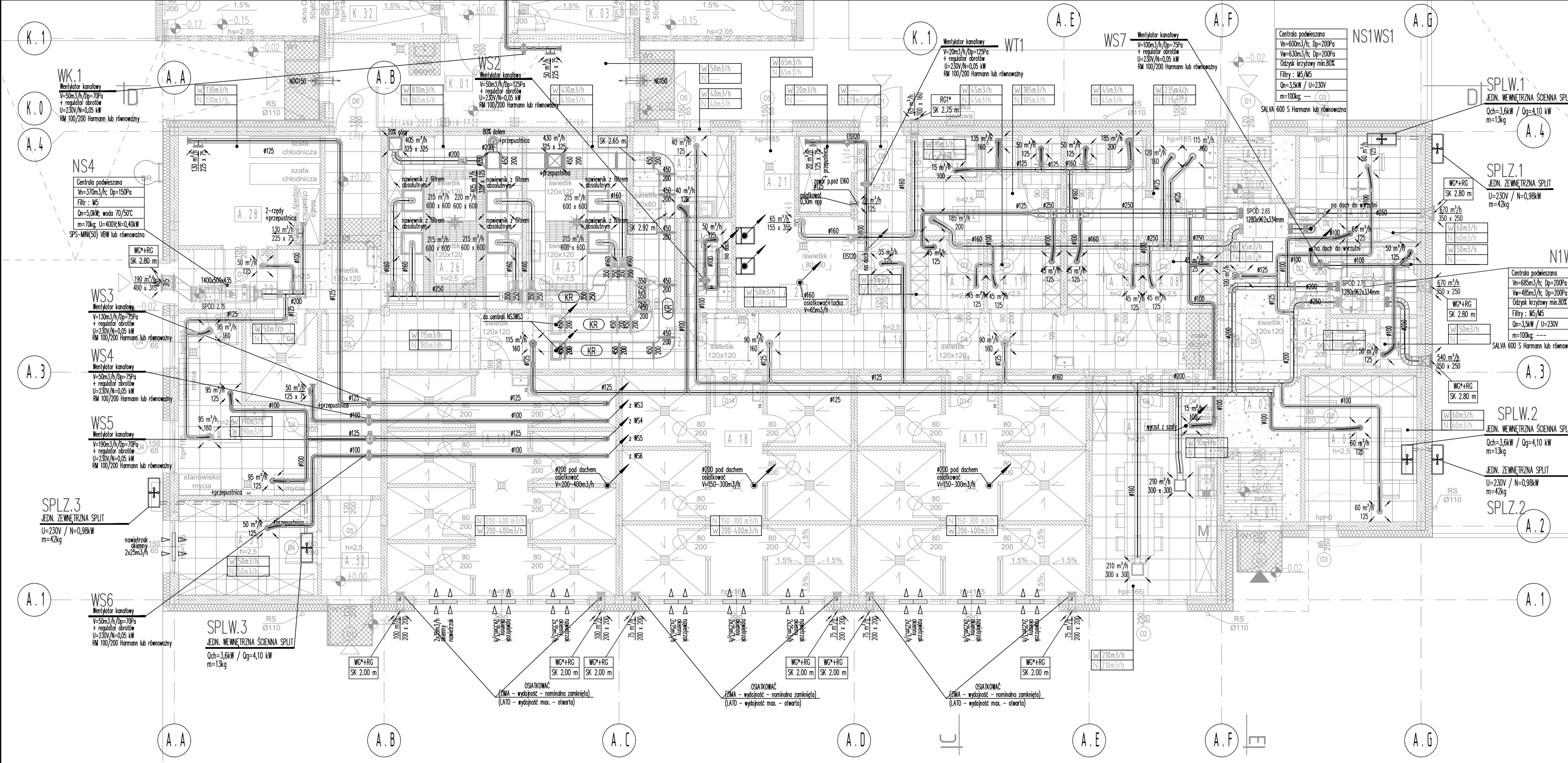

LEGENDA

- Instalacja wentylacji mechanicznej - przewód flexy
- Instalacja wentylacji mechanicznej - przewód typu SPRO
- Instalacja wentylacji mechanicznej - przewód prostokątny
- Namerzik sędziwy obrabiany Ø=150mm z filtrem
- Kłapa przeciwoszarpana
- Trunek akustyczny
- Ilość powietrza wyciemniewego
- Ilość powietrza nawiewanego
- Namerzik wyciemnik ze szorstką rozprężną
- Wszystkie szorstki rozprężne należy izolować wełną matryz akustyczne atestowaną niepalną matą tulejąca
- Zamki wentylatory / namerziki
- Kratka transferowa w drzwiach
- Przeplotnica regulacyjna
- Bezpiecznik do czyszczenia kanałów
- Klimatyzator split

UWAGI (zgodnie z częścią opisową)

Wersja Opis Data

s t u d i o

tel/mobilne: +48 71 333 63 30
 email: studiom@studiodo.pl
 biuro, siedziba: ul. Pułczyńska 11 lok. 1, 50-559 Wrocław

Wzrost: _____

Gmina Miasto Tomaszów Mazowiecki
 ul. POW 10/16, 97-200 Tomaszów Mazowiecki

temat:
 Budowa schroniska dla bezdomnych zwierząt w Tomaszowie Mazowieckim
 dz. nr 6/3, 6/8, obręb nr 5, 97-200 Tomaszów Mazowiecki

główny projektant / numer uprawnień: _____ podpis: _____
 MGR INZ. ARCH. GRZEGORZ SIERGIEJ 01/03/OOIA

projektant:
 MGR INZ. WOJCIECH KUŚNIERKIEWICZ 242/DOŚ/06

opracowanie:
 MGR INZ. KATARZYNA PARTYCJA 166/DOŚ/09

branża: _____ skala: _____ data: _____
 SANITARNĄ 630X720 1:100/200 2016-10

numer rysunku:
 RZUT_PODSTAWOWY_INSTALACJA_WENTYLACJI

numer projektu: _____ branża: _____ wersja: _____
 1524 - PB - IS - S01 - V00