

E

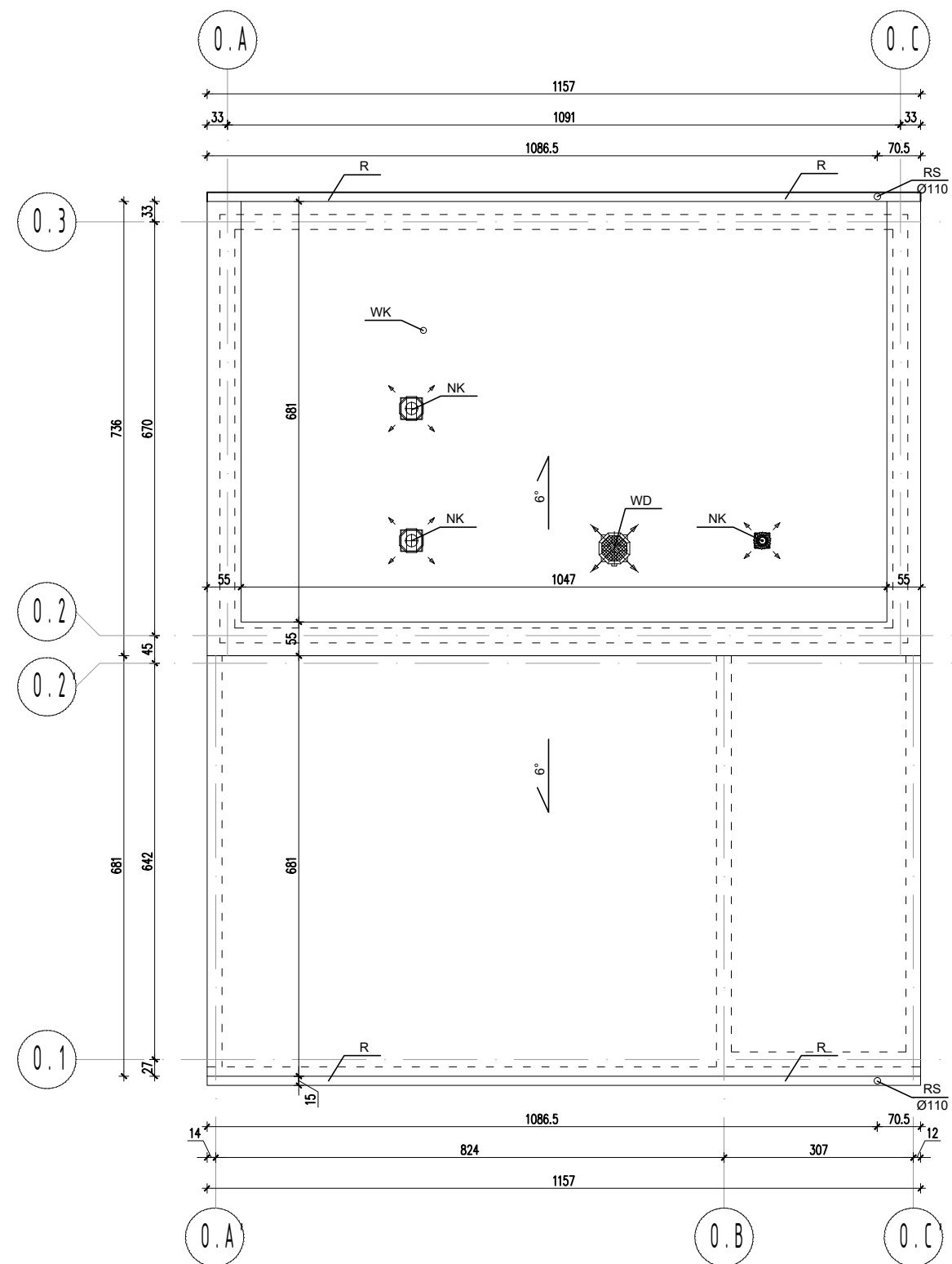

**LEGENDA**

- DR - DRABINA - WEJŚCIE NA DACH
- R - RYNNA
- RS - RURA SPUSTOWA
- K - KORYTO ODWODNIENIOWE SYSTEMOWE
- CD - CENTRALA WENTYLACYJNA DACHOWA
- WD - WENTYLATOR DACHOWY
- WK - WYWIEWKA KANALIZACYJNA
- NK - NASADA KOMINOWA
- KO - WYRZUTNIA KOLANOWA
- AS - AGREGAT SKRAPLAJĄCY

UWAGI [zgodnie z częścią opisową]

A    Wersja podstawowa    2016-11

Wersja    Opis    Data

**S I E R G I E J**  
**s t u d i o**  
 a r c h i t e k t u r y

tel/fax    +48.71.332.62.30  
 mobile    +48. 604.539.771  
 email    studio@siergiejstudio.pl  
 biuro; siedziba    ul. Puszczykowska 11 Iok 1, 50-559 Wrocław

inwestor:

Gmina Miasto Tomaszów Mazowiecki  
 ul. POW 10/16, 97-200 Tomaszów Mazowiecki

temat:

Budowa schroniska dla bezdomnych zwierząt w Tomaszowie Mazowieckim  
 dz. nr 6/3, 6/8, obręb nr 0005, 97-200 Tomaszów Mazowiecki

główny projektant / numer uprawnień:    podpisy:

MGR INŻ. ARCH. GRZEGORZ SIERGIEJ 01/03/OOIA

projektant:

MGR INŻ. ARCH. GRZEGORZ SIERGIEJ 01/03/OOIA

sprawdzający:

MGR INŻ. ARCH. PAWEŁ PAWŁOWSKI 53/07/DOIA

opracowanie:

MGR INŻ. ARCH. KATARZYNA RATAJCZAK  
 MGR INŻ. ARCH. KATARZYNA TARGOWSKA

branża:    format:    skala:    data:  
**ARCHITEKTURA    A3    1:100    2016-11**

nazwa rysunku:

**RZUT DACHU\_BUDYNEK O**

numer projektu    stadium    branża    numer rysunku    wersja

**1524 - PB - A - 12 - A**