

ROZWIINIĘCIE FRAGMENTU ELEWACJI BUDYNKU O ORAZ WEWNĘTRZNEGO OGRODZENIA Z PŁYT WŁÓKNO-CEMENTOWYCH (POMIĘDZY BUDYNKAMI O I A)

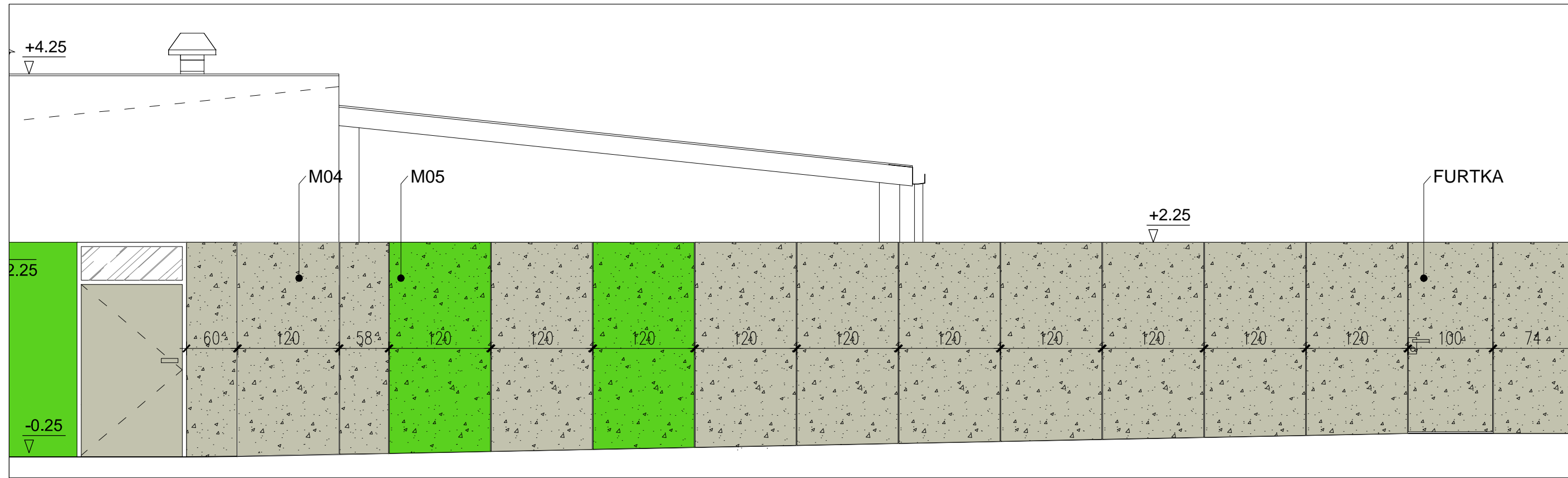

D1 - DETAL OGRODZENIA Z PŁYT WŁÓKNO-CEMENTOWYCH

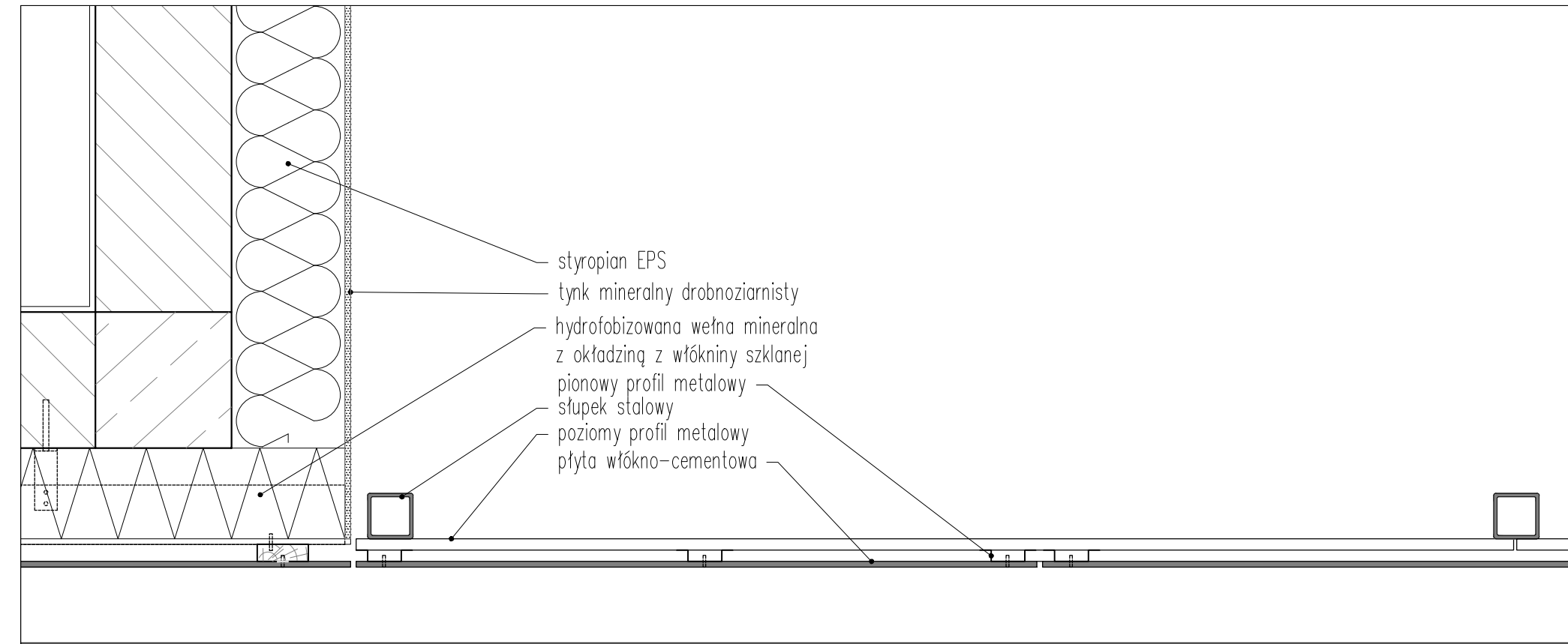

ROZWIINIĘCIE FRAGMENTU ELEWACJI FRONTOWEJ BUDYNKU A ORAZ OGRODZENIA Z PŁYT WŁÓKNO-CEMENTOWYCH

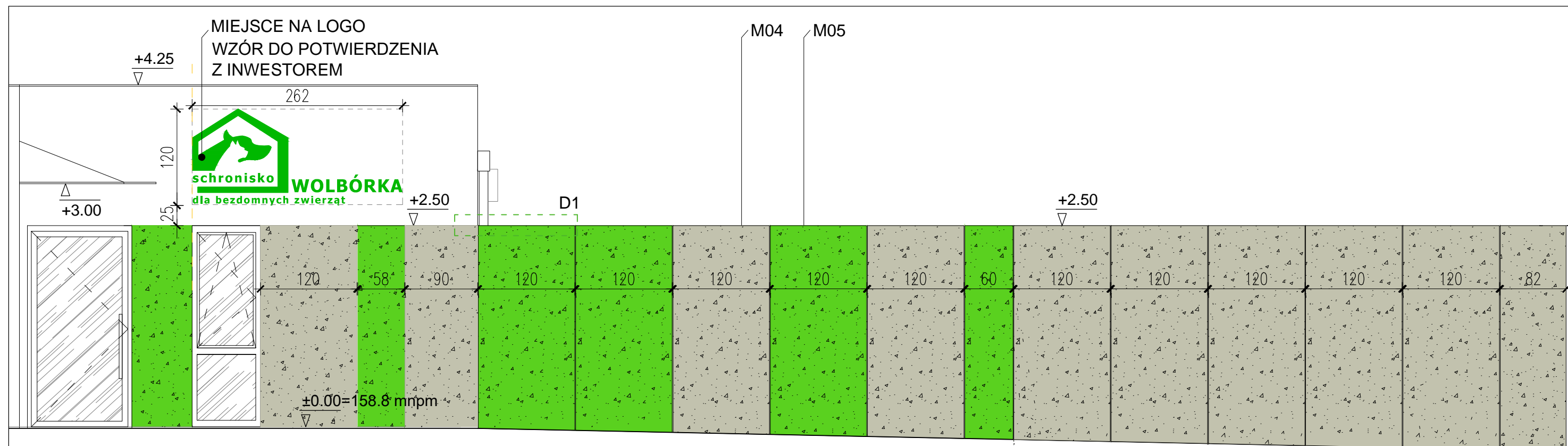

LEGENDA:

-  M04, płyty włókno-cementowe, kolor szary RAL7004
-  M05, płyty włókno-cementowe, kolor zielony RAL6038

UWAGI:

Wymiary należy sprawdzić na budowie.

|                         |                   |         |
|-------------------------|-------------------|---------|
| A                       | Wersja podstawowa | 2016-11 |
| Wersja                  | Opis              | Data    |
| <b>S I E R G I E J</b>  |                   |         |
| <b>s t u d i o</b>      |                   |         |
| a r c h i t e k t u r a |                   |         |

tel/fax +48.71.332.62.30  
mobile +48. 604.539.771  
email studio@siergiejstudio.pl  
biuro; siedziba ul. Puszczykowska 11 lok 1, 50-559 Wrocław

inwestor:  
Gmina Miasto Tomaszów Mazowiecki  
ul. POW 10/16, 97-200 Tomaszów Mazowiecki

temat:  
Budowa schroniska dla bezdomnych zwierząt w Tomaszowie Mazowieckim  
dz. nr 6/3, 6/8, obręb nr 0005, 97-200 Tomaszów Mazowiecki

główny projektant / numer uprawnień: MGR INŻ. ARCH. GRZEGORZ SIERGIEJ 01/03/OOIA podpis:

projektant:  
MGR INŻ. ARCH. GRZEGORZ SIERGIEJ 01/03/OOIA

sprawdzający:  
MGR INŻ. ARCH. PAWEŁ PAWŁOWSKI 53/07/DOIA

opracowanie:  
MGR INŻ. ARCH. KATARZYNA RATAJCZAK  
MGR INŻ. ARCH. KATARZYNA TARGOWSKA

|                |         |           |         |
|----------------|---------|-----------|---------|
| branża:        | format: | skala:    | data:   |
| ARCHITEKTURA   | 700X297 | 1:50/1:10 | 2016-11 |
| nazwa rysunku: |         |           |         |

OGRODZENIE Z PŁYT WŁÓKNO-CEMENTOWYCH

|                |         |          |               |        |
|----------------|---------|----------|---------------|--------|
| numer projektu | stadium | branża   | numer rysunku | wersja |
| 1524           | -       | PB - PZT | - 03          | - A    |