

| ZESTAWIENIE POWIERZCHNI- Budynek A (administracyjno-socjalno-weterynaryjny) |   |                                |
|---|---|--------------------------------|
| Nr  | Nazwa pomieszczenia                       | Powierzchnia [m <sup>2</sup> ] |
| A.01  | Wiatrołap                                 | 4,4                            |
| A.02  | Hol                                       | 17,8                           |
| A.03  | Pom. biurowe/ administracja               | 13,4                           |
| A.04  | Toaleta pracownicza                       | 3,5                            |
| A.05  | Toaleta ogólnodostępna                    | 4,8                            |
| A.06  | Pom. adopcji                              | 10,3                           |
| A.07  | Wiatrołap                                 | 3,7                            |
| A.08  | Szatnia czysta damska                     | 4,1                            |
| A.09  | Sanitariat damski                         | 11,9                           |
| A.10  | Szatnia brudna damska                     | 4,1                            |
| A.11  | Szatnia czysta męska                      | 4,1                            |
| A.12  | Sanitariat męski                          | 9,2                            |
| A.13  | Szatnia brudna męska                      | 4,1                            |
| A.14  | Komunikacja                               | 46,1                           |
| A.15  | Suszalnia odzieży roboczej                | 2,1                            |
| A.16  | Pom. socjalne                             | 26,2                           |
| A.17  | Pom. intensywnej opieki                   | 27,4                           |
| A.18  | Pom. intensywnej opieki                   | 27,4                           |
| A.19  | Wiatrołap                                 | 3,4                            |
| A.20  | Komunikacja                               | 6,9                            |
| A.21  | Rozdzielnica główna                       | 3,3                            |
| A.22  | Pom. techniczne                           | 12,6                           |
| A.23  | Sanitariat weterynarza                    | 3,5                            |
| A.24  | Pom. socjalne weterynarza                 | 9,9                            |
| A.25  | Pom. obserwacji pozabiegowej              | 14,2                           |
| A.26  | Sala zabiegowa                            | 19,2                           |
| A.27  | Komunikacja                               | 15,1                           |
| A.28  | Pom. przechowywania zwierząt padłych      | 12,8                           |
| A.29  | Izolotka                                  | 8,0                            |
| A.30  | Mycie i suszenie zwierząt                 | 15,8                           |
| A.31  | Mag. produktów leczniczych i wyrobów med. | 13,7                           |
| A.32  | Pom. gospodarcze                          | 2,3                            |
| RAZEM   |   | 366,3                          |

| ZESTAWIENIE POWIERZCHNI- Budynek K (boksy kwarantanny) |                        |                                |
|--|------------------------|--------------------------------|
| Nr   | Nazwa pomieszczenia    | Powierzchnia [m <sup>2</sup> ] |
| K.01   | Łącznik                | 18,5                           |
| K.02   | Korytarz manipulacyjny | 39,82                          |
| K.03   | Boks kwarantanny       | 4,03                           |
| K.04   | Boks kwarantanny       | 4,03                           |
| K.05   | Boks kwarantanny       | 6,04                           |
| K.06   | Boks kwarantanny       | 6,04                           |
| K.07   | Boks kwarantanny       | 6,04                           |
| K.08   | Boks kwarantanny       | 6,04                           |
| K.09   | Boks kwarantanny       | 6,04                           |
| K.10   | Boks kwarantanny       | 4,03                           |
| K.11   | Boks kwarantanny       | 4,03                           |
| K.12   | Boks kwarantanny       | 8,06                           |
| K.13   | Boks kwarantanny       | 8,06                           |
| K.14   | Boks kwarantanny       | 4,03                           |
| K.15   | Boks kwarantanny       | 4,03                           |
| K.16   | Boks kwarantanny       | 6,04                           |
| K.17   | Boks kwarantanny       | 6,04                           |
| K.18   | Boks kwarantanny       | 6,04                           |
| K.19   | Boks kwarantanny       | 6,04                           |
| K.20   | Boks kwarantanny       | 6,04                           |
| K.21   | Boks kwarantanny       | 8,4                            |
| K.22   | Boks kwarantanny       | 8,06                           |
| K.23   | Boks kwarantanny       | 8,06                           |
| RAZEM  |                        | 183,81                         |

**LEGENDA**

- Box'y pojedyncze dla psów o wadze mniej niż 20 - 4,0m<sup>2</sup> - 6szt.
- Box'y pojedyncze dla psów 20 - 30kg - 6,0m<sup>2</sup> - 10szt.
- Box'y pojedyncze dla psów o wadze więcej niż 30kg - 8,0m<sup>2</sup> - 5szt.

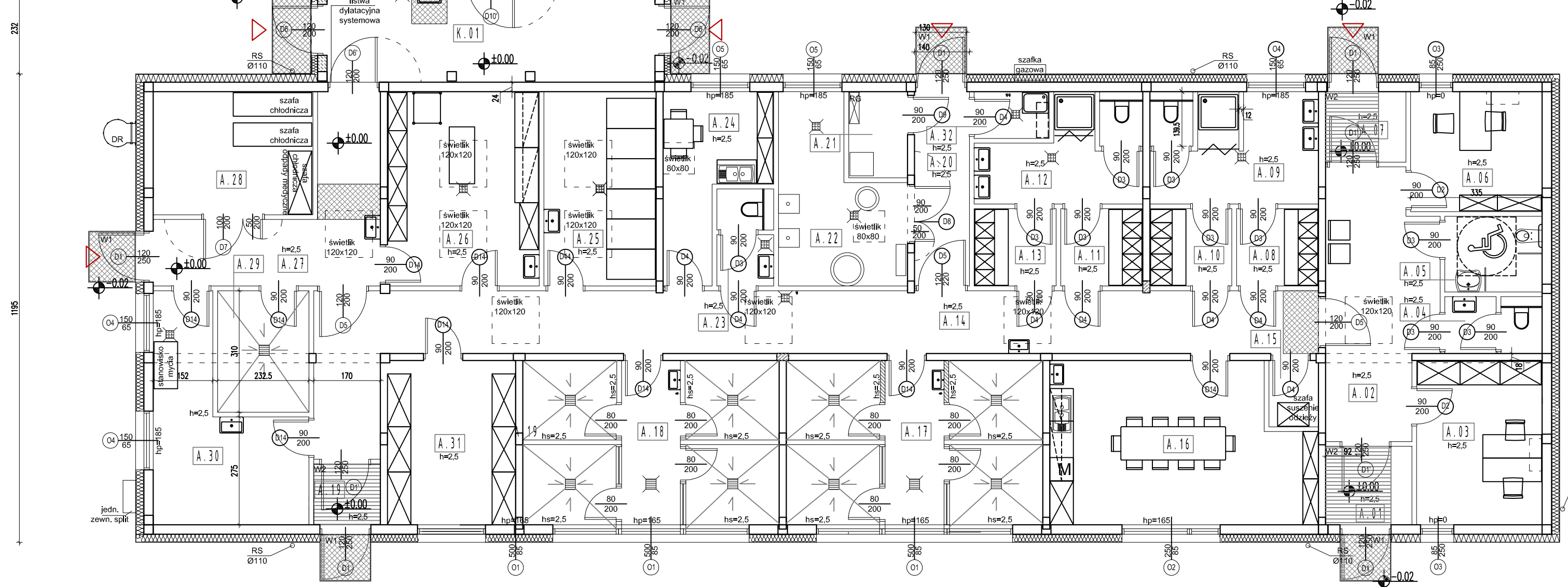

**UWAGI [zgodnie z częścią opisową]**  
 Parametry szczegółowe poszczególnych materiałów i elementów wg Specyfikacji Technicznej Wykonania i Odbioru Robót.

A Wersja podstawowa 2024-03

Wersja Opis Data

**S I E R G I E J**  
**a r c h i t e k t u r a**

tel/fax +48.71.332.62.30  
 mobile +48.604.539.771  
 email studio@siergiejstudio.pl  
 biuro/ siedziba ul. Puzszykowska 11 lok 1, 50-559 Wrocław

Investor:  
**Gmina Miasto Tomaszów Mazowiecki**  
 ul. POW 10/16, 97-200 Tomaszów Mazowiecki

temat:  
**Budowa schroniska dla bezdomnych zwierząt w Tomaszowie Mazowieckim**  
 dz. nr 6/3, 6/8, obręb nr 0005, 97-200 Tomaszów Mazowiecki

główny projektant / numer uprawnień: \_\_\_\_\_ podpis:  
**MGR INŻ. ARCH. GRZEGORZ SIERGIEJ 01/03/OOIA**

projektant:  
**MGR INŻ. ARCH. GRZEGORZ SIERGIEJ 01/03/OOIA**

opracowanie:  
**MGR INŻ. ARCH. PAWEŁ GRZELAK**

branża: architektura format: 544x440 skala: 1:100 data: 2024-03  
 nazwa rysunku: RZUT PARTERU\_BUDYNEK A , K

numer projektu: 2401 - PK - A - 01 - A