

ELEWACJA PÓŁNOCNA 1:100

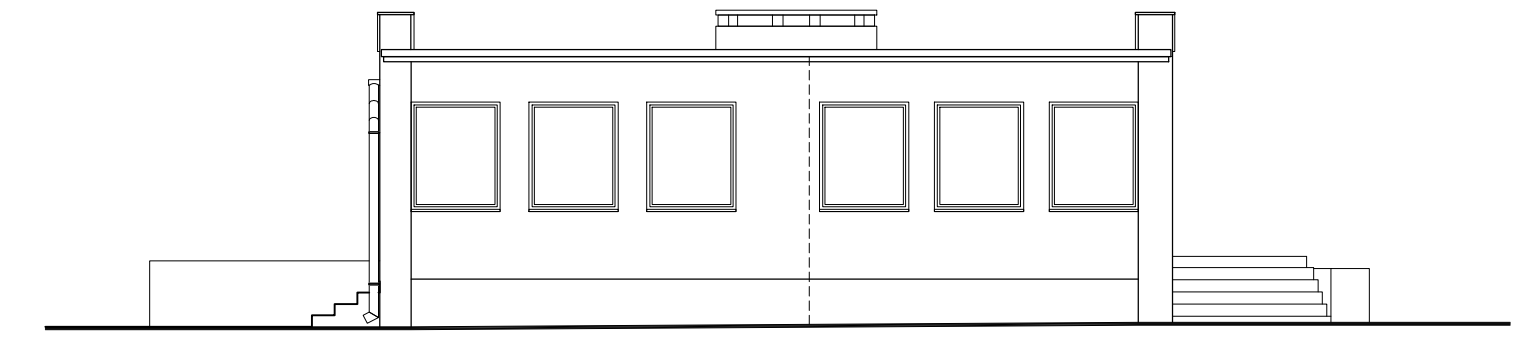

ELEWACJA ZACHODNIA 1:100

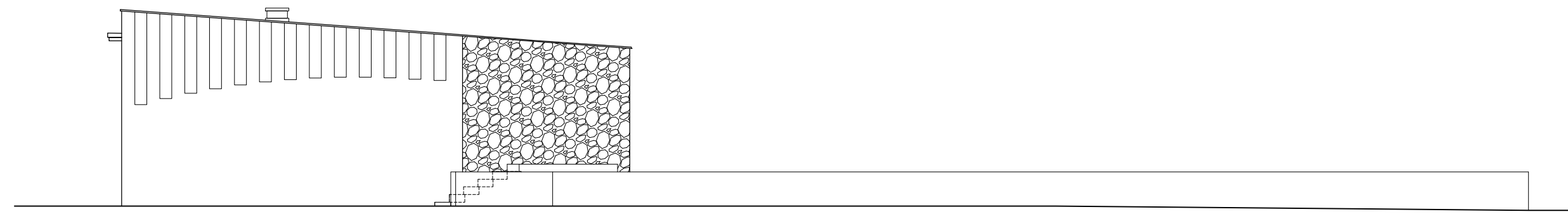

ELEWACJA POŁUDNIOWA 1:100

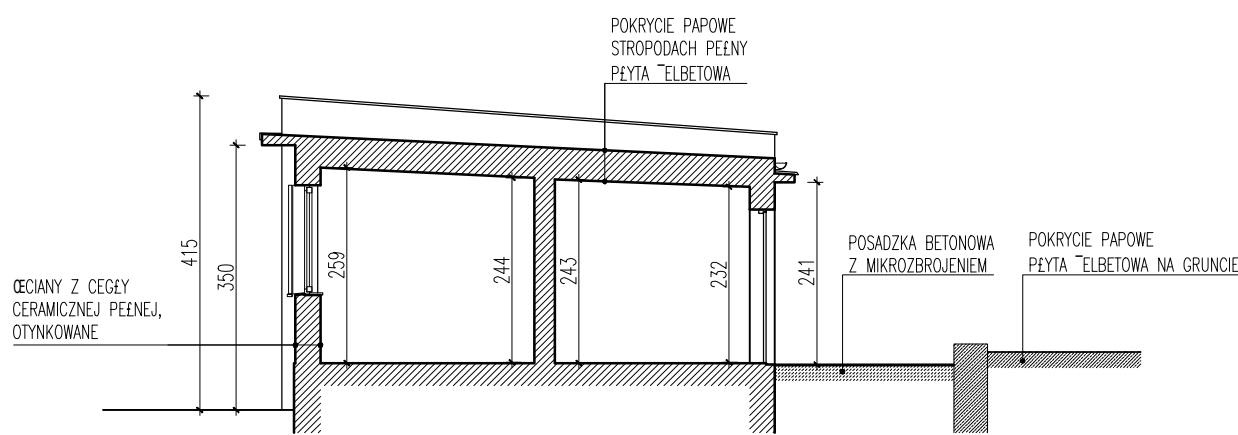

PRZEKRÓJ A-A 1:100

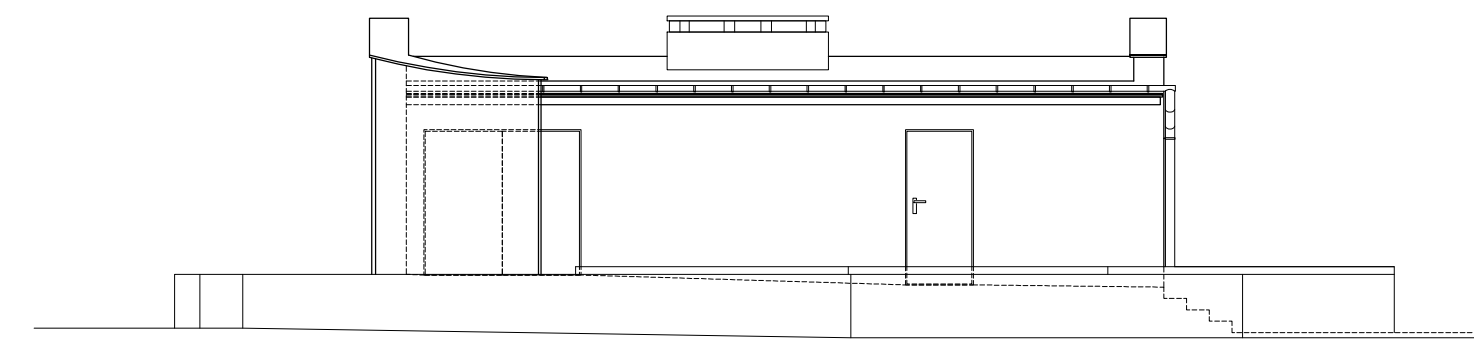

ELEWACJA WSCHODNIA 1:100

**PROJEKT REWITALIZACJI  
PARKU MIEJSKIEGO "SOLIDARNOŚĆ"  
I PARKU PRZYPAŁACOWEGO**

w ramach projektu pn.  
**TOMASZÓW - ARENA POZYTYWNEJ ENERGII**

działki nr. ew. 240/9, 240/10, 240/11, 240/16, 240/18,  
240/19, 240/20, 240/21 oraz 244  
obręb 0012; jednostka ew. 101601\_1

**PROJEKT BUDOWLANY**

ETAP 1 **PROJEKT ROZBIÓREK**

**Gmina Miasto Tomaszów Mazowiecki**  
INWESTOR **ul. POW 10/16**  
**97-200 Tomaszów Mazowiecki**

**ARTUR CEBULA**  
ARCHIT. I KONS. I  
EWA MARIA RUSAK  
ARCHIT. I KONS. I  
SOWIA WŁAŚC. FOL. GRCZNA, UL. WYSIA 13; 152 ZOSN. W.

AUTORZY

ARCHITEKTURA / ZAGOSPODAROWANIE TERENU

mgr inż. arch. Artur Cebula

PROJEKT UPRAWNIENIA BUDOWLANE DO PROJEKTOWANIA  
BEZ OGRANICZEŃ W SPECJALNOŚCI  
ARCHITEKTONICZNEJ NR: 131/SWOKK/2011

mgr inż. arch. Ewa Maria Rusak

SPRAW DZIEŃ UPRAWNIENIA BUDOWLANE DO PROJEKTOWANIA  
BEZ OGRANICZEŃ W SPECJALNOŚCI  
ARCHITEKTONICZNEJ NR: 902/Gd/82

KONSTRUKCJA

mgr inż. Michał Staszalek

PROJEKT UPRAWNIENIA BUDOWLANE DO PROJEKTOWANIA I KIEROWANIA  
ROBOTAMI BUDOWLANymi BEZ OGRANICZEŃ W SPECJALNOŚCI  
KONSTRUKCYJNO-BUDOWLANEJ; NR: MAZ/0555/PWOK/11

mgr inż. Michał Moliński

SPRAW DZIEŃ UPRAWNIENIA BUDOWLANE DO PROJEKTOWANIA I KIEROWANIA  
ROBOTAMI BUDOWLANymi BEZ OGRANICZEŃ W SPECJALNOŚCI  
KONSTRUKCYJNO-BUDOWLANEJ; NR: MAZ/0458/POOK/11

OPRACOWANIE inż. Marcin Dąbrowski

**SCENA PLENEROWA I PAVILON PARKOWY**  
**ELEWACJE + PRZEKRÓJ A-A**

SKALA 1:100

BRANŻA ARCHITEKTURA / KONSTRUKCJA

DATA 16.12.2022

**INR-02**