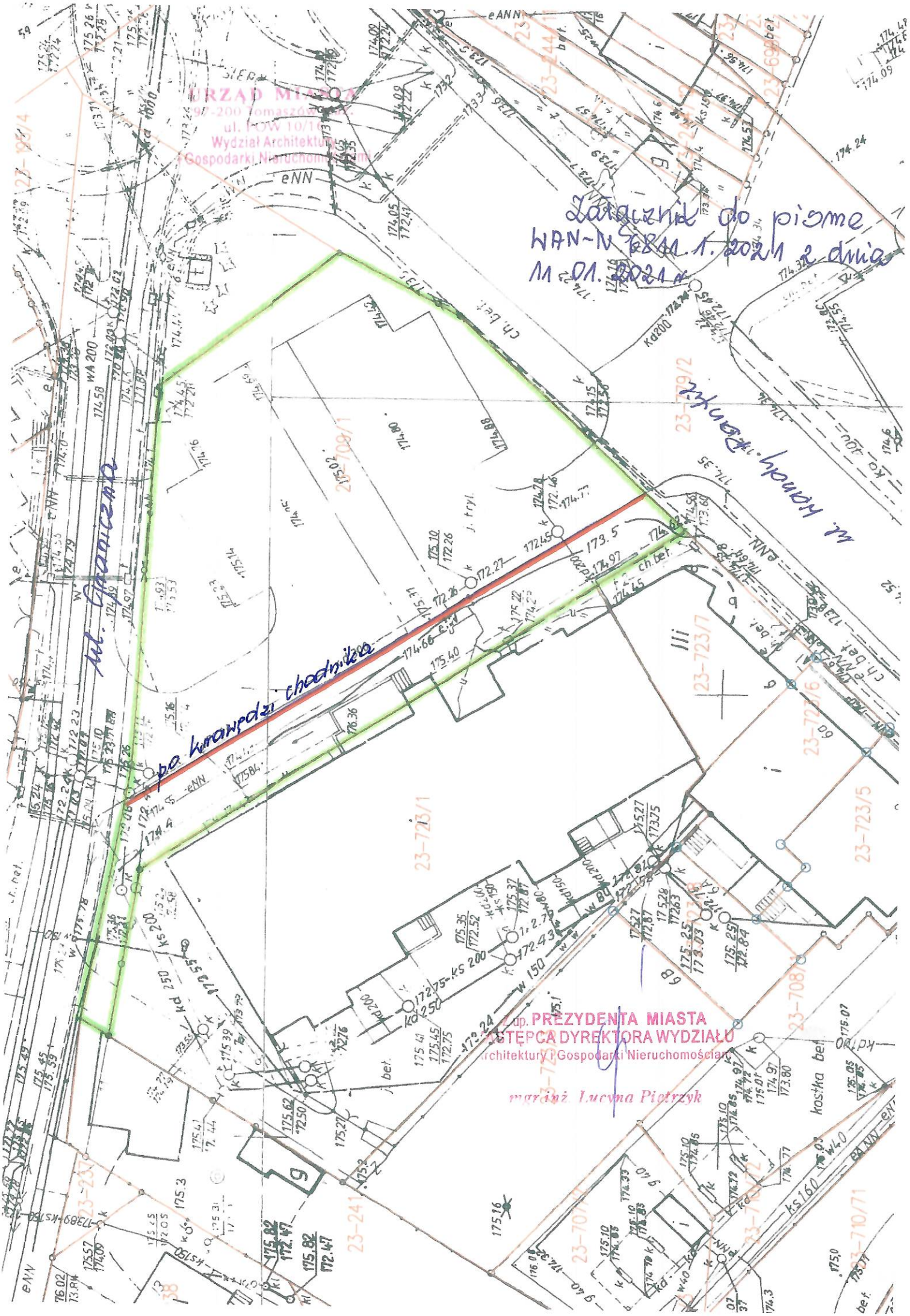
URZĄD MIASTA
97-200 Tomaszów Maz.
ul. POW 10/16
Wydział Architektury i Gospodarki Nieruchomościami
Załącznik do pisma
WAN-N 6811.1.2021 z dnia
11.01.2021 r.
ul. Graniczna
po krawędzi chodnika
ul. Handy Bantu
Z up. PREZYDENTA MIASTA
ZASTĘPCA DYREKTORA WYDZIAŁU
Architektury i Gospodarki Nieruchomościami
mgr inż. Lucyna Pietrzyk